FORD TRANSIT

VERKAUFSFAHRZEUGE

EVELS

KURZER UND LANGER RADSTAND

DER TRANSIT

Ford

FORD TRANSIT VERKAUFSFAHRZEUGE EVELS

KURZER UND LANGER RADSTAND

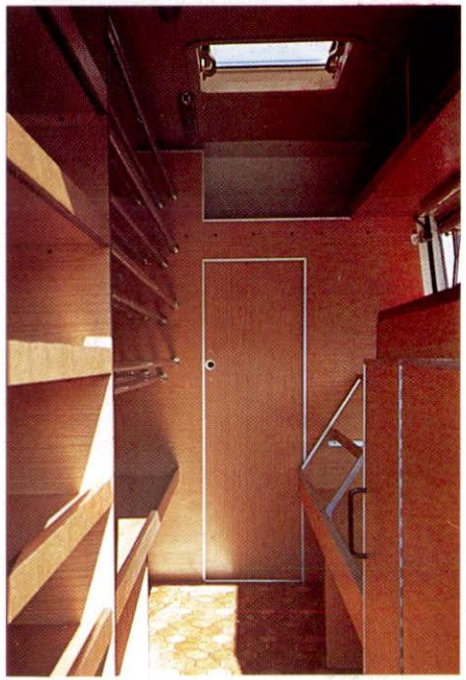

Innenausstattung auf individuellem Wunsch.

Produktinformation
Der Ford Transit ist einer der erfolgreichsten Transporter. Sein klares Konzept, sein fortschrittliches Design und seine in zwei Jahrzehnten ausgereifte Serientechnik garantieren Qualität, Zuverlässigkeit und Wirtschaftlichkeit.
Auf dieser Basis baut Evels-Fahrzeugbau ein Verkaufsfahrzeug, das sich jedem Wunsch und Anforderung anpaßt.
Für jeden Markt- und Straßenverkauf stellt der Ford Transit - umgebaut zum Verkaufsfahrzeug - die ideale mobile Verkaufsstation für jeden Zweck dar. Ausstattungen für Imbiss, Bäckerei, Lebensmittel, Fisch, Fleisch und andere sind lieferbar.

Ford Lieferumfang
Basis ist der Ford Transit Kastenwagen in den Versionen FT 80 - FT 120 mit Radstand 2815 mm und den Versionen FT 100 L, FT 130 - FT 190 mit Radstand 3020 mm.
Folgende Motoren stehen zur Wahl:
1,6-1-4-Zylinder Benzinmotor mit 46 kW/63 PS, 2,0-1-4-Zylinder Benzinmotor mit 57 kW/78 PS und der besonders wirtschaftliche 2,5-1-4-Zylinder Diesel-Direkteinspritzer mit 50 kW/68 PS. Je nach Modell steht ein 4- oder ein 5-Gang-Getriebe bzw. ein Overdrive-Getriebe zur Verfügung. Darüber hinaus bietet der Transit: **Ausstattungspaket für Aufbauten mit hohem Schwerpunkt,** Zweikreis-Bremssystem mit Scheibenbremsen vorn, Bremskraftverstärker, 68-l-Kraftstofftank.

Transportleitzahl 89

EVELS Lieferumfang
Hochdach, seitliche Verkaufsklappe, kompl. Innenverkleidung in Holzdekor oder Kunststoff, Isolierung, Boden in Holz mit PVC-Belag oder in Kunststoff, Verkaufstheke für Bäckerei, Lebensmittel, Fleisch, Fischverkauf und Imbiss (bei Bedarf mit Speicherkühlung), Regale, Dachlüfter, Trennwand mit Tür, elektr. Klingel, 12 V Transistorleuchten, Waschbecken. Sonderausstattungen nach Wunsch.

❶ Rückwandtürerhöhung 1800 mm
❷ Verkaufsklappe 1250 x 2850 mm
❸ GFK-Hochdach 700 mm Stehhöhe 2000 mm

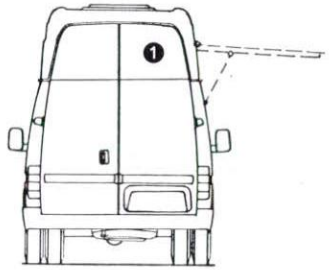

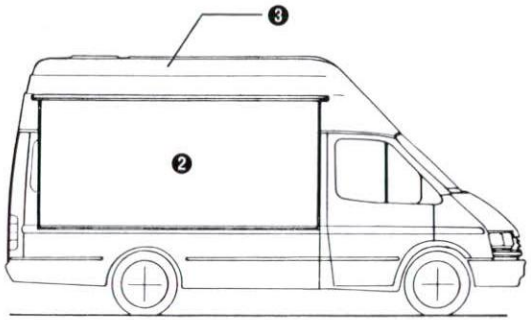

Karosserie Fachbetrieb

EVELS
Karosserie-Fahrzeugbau
Daimlerweg 51
Postfach 2532
D-4400 Münster
☎ (02 51) 71 99 71 - 72

DER TRANSIT Ford